

# EFH UNTERÄGERI

## BAUPROJEKT DACHAUFBAU

Für ein Einfamilienhaus an der Siedlungsgrenze wird ein kubischer Dachaufbau in Holzbauweise geplant. Das dadurch entstehende Obergeschoss beherbergt das Elternschlafzimmer, ein Bad und ein grosszügiger Büroraum. Mit den grossen Befensterungen werden die sensationellen Blicke in die Natur eingefangen.

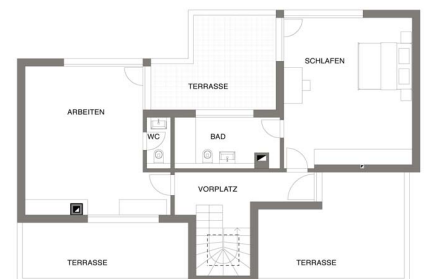
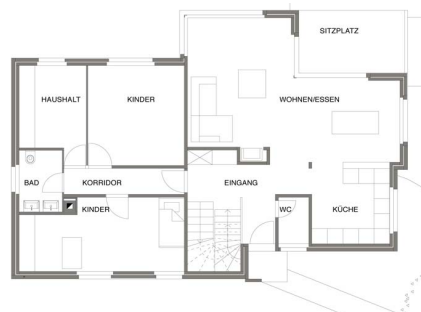
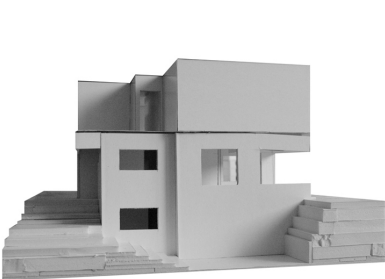
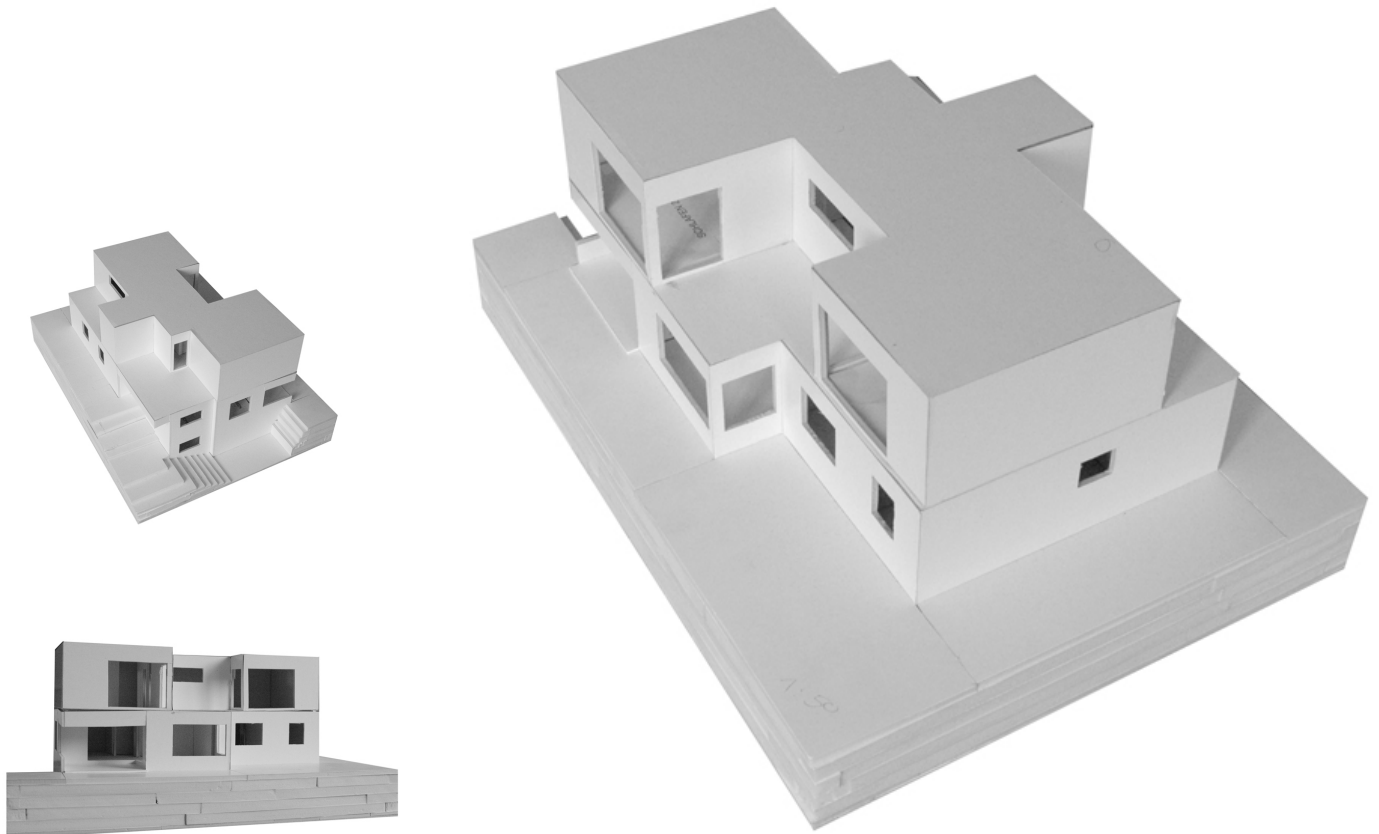

**DETAIL21 GMBH**  
DESIGN | ARCHITEKTUR | PLANUNG  
Christian Schnieper | Claudia Castro  
Dipl. Architekten M.Arch / SIA

Gubelstrasse 8b  
6300 Zug  
Tel 041 710 2619  
info@detail21.com

**Projektbeteiligte**  
**Auftragsart**  
**Ort**  
**Funktion**  
**Bauherrschaft**

Christian Schnieper, Claudia Castro  
Direktauftrag 2011  
Unterägeri, Schweiz  
Dachaufbau auf bestehendes EFH  
Privat